DOLZ

TRUCK

+5 BOMBAS DE AGUA

ELECTROMAGNÉTICAS

DAF | SCANIA | MAN



D337 DAF XF480 12,9 Diesel

OE: 2137204 2184202R

www.**litensaftermarket.com**



D337

OE Numbers:
2137204
2184202R
2184193

PRINCIPAL APLICACIÓN

Marca	Modelo	CC	Código Motor	Año(s)
DAF	XF480 XF530 XF430 XF510	12,9 Diesel	MX13355 MX13390	2015→

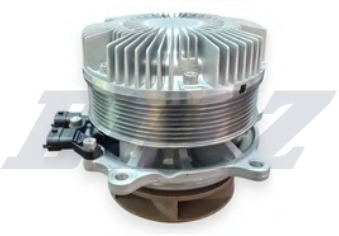

D338

OE Numbers:
2137201
2184198R
2267059

PRINCIPAL APLICACIÓN

Marca	Modelo	CC	Código Motor	Año(s)
DAF	CF440 CF450 CF370 CF340	10,8 Diesel	MX11320 MX11330 MX11270 MX11251	2013→



E129

OE Numbers:
104123459
LR125488

PRINCIPAL APLICACIÓN

Marca	Modelo	CC	Código Motor	Año(s)
SCANIA	G410 G370 G360 G410	9,3 12,7 Diesel	DC13139 DC13141 DC13163 DC13149	2017→



M688

OE Numbers:
51065007119
51065007131

PRINCIPAL APLICACIÓN

Marca	Modelo	CC	Código Motor	Año(s)
MAN	TGA 18480 TGA 18540 TGA 18400 TGA 18360	10,5 12,4 Diesel	D2676LF01 D2676LF05 D2676LF12	2008→



M707

OE Numbers:
51065007128
99065007128

PRINCIPAL APLICACIÓN

Marca	Modelo	CC	Código Motor	Año(s)
MAN	TGX 26330 TGX 26360 TGX 26400	9,0 9,5 Diesel	D1556LF09 D1556LF08 D1556LF07	2018→

Dolz ofrece una amplia gama de **bombas de agua electromagnéticas**, desarrolladas para satisfacer la creciente demanda de sistemas avanzados de gestión térmica en los motores modernos. Diseñadas para igualar el rendimiento del Equipo Original (OE), estas bombas garantizan una regulación precisa del flujo de refrigerante, mejorando la eficiencia del motor, reduciendo el consumo de combustible y contribuyendo a disminuir las emisiones



DOLZ
...yes we have!

Esto sí es disfrutar de una amplia cobertura.

Bombas de agua para vehículos industriales



CAMIÓN | FURGONETAS | TRACTORES | 4X4 | 4X5 | 4X6 | 4X7 | 4X8 | 4X9
APLICACIONES MARINAS | CARRETILLAS | MOTORES INDUSTRIALES

DOLZ TRUCK

Descubre más en

www.idolz.com

Litens DOLZ



Litens Automotive Group
Group Head Office
Ontario L4L 5T7 - Canada
Phone: 1 905-856-0200

Industrias Dolz
Pol. Industrial SUPOI-8
12550 Almazora - Spain
Phone: (+34) 964 340 038